Patalpa nuomai, N.Vilnia, Šiaurės g., 850 kv.m, 2720 Lt

Adresas internete - www.nuomosbiuras.lt/10177

Kodas:	P1103/850
Apskritis:	Vilniaus apskritis
Gyvenvietė:	Vilniaus m.
Miesto dalis:	N.Vilnia
Gatvė:	Šiaurės g.
Aukštas:	1
Aukštų skaičius:	1
Plotas:	850
Kambarių skaičius:	1
Pastato tipas	mūrinis
Paskirtis	gamybai
Taip pat	aukštos lubos, nauja el. instaliacija, įėjimas iš gatvės, sandėliukas, atskiras įėjimas, elektra
Kaina	**2720 €/mėn**
Kaina už 1 kv. m.	**3.20 €/mėn**

Naujoji Vilnia, Šiaurės g.

PATALPOS:
- Bendras patalpų plotas - 850 kv/m;
- Gamybinis plotas 850
- Aukštas 1 iš 1;
- Atskiras įvažiavimas iš erdvaus iš ramaus kiemo;

IŠPLANAVIMAS:
- Dviejų salių patalpos gamybai ir biurai;
- bendro naudojimo WC;

PRIVALUMAI:
- Pastate galima išsinuomoti ir biuro, gamybinių ar sandėliavimo patalpų (250, 900, 600 m2).
- Tinka gamybos, sandėliavimo ar paslaugų veiklai;
- Trifazis elektros įvadas;
- Signalizacija ir priešgaisrinė sistema;
- Interneto ir telefono linijos;

KAINA
- 3,2 eur./m.2.
- Viso: 2720 eurai +pvm.

Dėl patalpų apžiūros skambinti tel.: 869957888 Darius

Už objektą atsakingas:
Patalpų skyrius, 865266888,
info@nuomosbiuras.lt

Nuotraukos

Patalpa nuomai, N.Vilnia, Šiaurės g., 850 kv.m, 2720 Lt

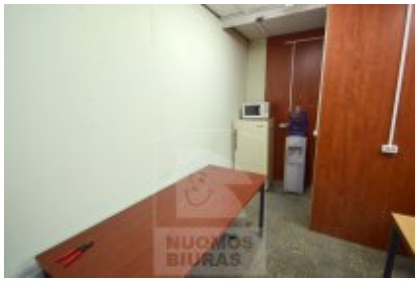

UAB Nuomos biuras

Gyvenamųjų patalpų skyrius:
Tel. 2791268, 865046996
admin@nuomosbiuras.lt,
Pylimo g. 13/1-3A, LT-01118, Vilnius

Verslo patalpų skyrius:
Tel. 2335577, 865266888
info@nuomosbiuras.lt
Kareivių g. 19-198, LT-09133, Vilnius

Patalpa nuomai, N.Vilnia, Šiaurės g., 850 kv.m, 2720 Lt

UAB Nuomos biuras

Gyvenamųjų patalpų skyrius:
Tel. 2791268, 865046996
admin@nuomosbiuras.lt,
Pylimo g. 13/1-3A, LT-01118, Vilnius

Verslo patalpų skyrius:
Tel. 2335577, 865266888
info@nuomosbiuras.lt
Kareivių g. 19-198, LT-09133, Vilnius