Butas nuomai, Senamiestis, Olimpiečių g., 125 kv.m, 1600 Lt

Adresas internete - www.nuomosbiuras.lt/7039

Kodas:	B0002/125
Apskritis:	Vilniaus apskritis
Gyvenvietė:	Vilniaus m.
Miesto dalis:	Senamiestis
Gatvė:	Olimpiečių g.
Aukštas:	2
Aukštų skaičius:	3
Plotas:	125
Kambarių skaičius:	4
Statybos metai:	2006
Pastato tipas	mūrinis
Būklė	tvarkingas
Šildymas	centrinis kolektorinis
Taip pat	atskiri kambariai, baldai, sieninė spinta, parketas, langai su stiklo paketu, požeminis garažas, internetas, telefonas, kabelinė tv, signalizacija, šarvinės durys, rakinama laiptinė
Kaina	**1600 €/mėn**
Kaina už 1 kv. m.	**12.80 €/mėn**

OLIMPIEČIŲ G. IŠNUOMOJAMAS 4 KAMB. BUTAS PRO KURIO LANGUS ATSIVERIA NUOSTABUS VAIZDAS Į GEDIMINO PILĮ!

- Nuomojamas puikus erdvus naujas 4 kamb butas, 125 kv.m. butas, 2006 m. statybos, 2 aukštas iš 3.
- Sienos - dažytos, grindų danga kambariuose - ąžuolinis parketas, vonioje, įrengtos šildomos grindys.
- Bute yra du WC, drabužinė, visi reikalingi patogiam gyvenimui baldai, kondicionierius.
- Nebrangus centrinis kolektorinis šildymas.
- Virtuvė pilnai įrengta, yra visa reikalinga brangi buitinė technika.
- Iš svetainės galima patekti į įstiklintą lodžiją, kur galėsite atsipalaiduoti po darbų ir grožėtis puikia Vilniaus centro panorama ir kur ATSIVERIA NUOSTABUS VAIZDAS Į GEDIMINO PILĮ!
- Buto langai išeina į pietryčių pusę.
- Tai puikus pasiūlymas ieškantiems stilingo ir modernaus buto geroje vietoje su įspūdingu vaizdu į miesto Centrą bei Neries upę.
- Signalizacija, internetas, kabelinė TV.
- Rakinamos laiptinės durys, domofonas, liftas.
- Dvi parkavimo vietos požeminiame garaže.

KAINA:
- 1600 eur/mėn + komunal. paslaugos.(kaina derinama)

Už objektą atsakingas:
Patalpų skyrius, 865266888,
info@nuomosbiuras.lt

Nuotraukos

UAB Nuomos biuras

Gyvenamųjų patalpų skyrius:
Tel. 2791268, 865046996
admin@nuomosbiuras.lt,
Pylimo g. 13/1-3A, LT-01118, Vilnius

Verslo patalpų skyrius:
Tel. 2335577, 865266888
info@nuomosbiuras.lt
Kareivių g. 19-198, LT-09133, Vilnius

Butas nuomai, Senamiestis, Olimpiečių g., 125 kv.m, 1600 Lt

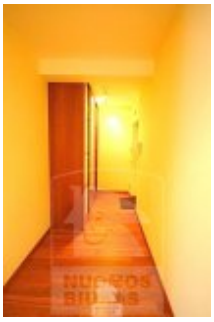

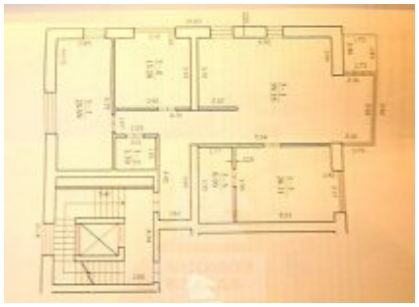

UAB Nuomos biuras

Gyvenamųjų patalpų skyrius:
Tel. 2791268, 865046996
admin@nuomosbiuras.lt,
Pylimo g. 13/1-3A, LT-01118, Vilnius

Verslo patalpų skyrius:
Tel. 2335577, 865266888
info@nuomosbiuras.lt
Kareivių g. 19-198, LT-09133, Vilnius