Patalpa nuomai, Antakalnis, Antakalnio g., 74 kv.m, 700 Lt

Adresas internete - www.nuomosbiuras.lt/10280

Kodas:	PN178/74k
Apskritis:	Vilniaus apskritis
Gyvenvietė:	Vilniaus m.
Miesto dalis:	Antakalnis
Gatvė:	Antakalnio g.
Aukštas:	1
Aukštų skaičius:	5
Plotas:	74
Kambarių skaičius:	4
Pastato tipas	mūrinis
Paskirtis	prekybai
Šildymas	šildymas elektra
Taip pat	atskiri kambariai, aukštos lubos, vitrininiai langai, įėjimas iš gatvės, langai su stiklo paketu, atskiras įėjimas, uždaras kiemas, internetas, signalizacija
Kaina	**700 €/mėn**
Kaina už 1 kv. m.	**9.46 €/mėn**

Antakalnio g. šalia Šilo tilto išnuomojamos patalpos su atskiru įejimu.

PATALPOS:
- Bendras patalpų plotas - 74 kv/m;
- Aukštas 1 iš 5;
- Vitrininiai langai į judrią Antakalnio g.;
- Grindys ir sienos išklotos plytelėmis;
- Yra priverstinė ventiliacija;

IŠPLANAVIMAS:
- Prekybinė salė – 40 kv.m, 2 kabinetai 11kv.m ir 6 kv.m;
- Patalpose įrengtas WC, kabinete kriauklė;
- Įėjimas atskiras iš Antaklanio g.;
- Yra atsarginis įėjimas iš kiemo, 5,5 kv.m sandeliukas;

PRIVALUMAI:
- Tinka komercinei veiklai, paslaugų sferai;
- Signalizacija ir priešgaisrinė sistema;
- Atskiras elektros skaitiklis, 20 kw el. galingumas;
- Interneto ir telefono linijos;

ŠILDYMAS:
-Šildymas elektrinis, autonominis;

PARKAVIMAS:
- Vidaus kieme, nemokamas;

VIETA:
- Artimiausia viešojo susisiekimo stotelė už 50 m;
- Tvarkinga aplinka, dideli žmonių srautai;
- Netoliese įsikūrę bankai, kavinės, parduotuvės;

KAINA:
- 700 Eur/mėn +gpm +ntm (713 Eur/metams)+komunaliniai;

_____

Už objektą atsakingas:
Violeta, 865250996,
info@nuomosbiuras.lt

Nuotraukos

Patalpa nuomai, Antakalnis, Antakalnio g., 74 kv.m, 700 Lt

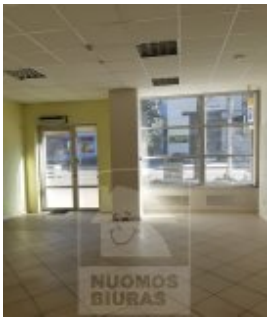

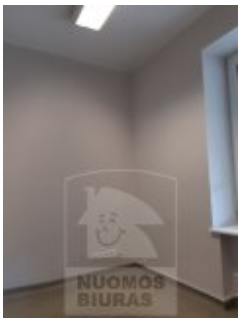

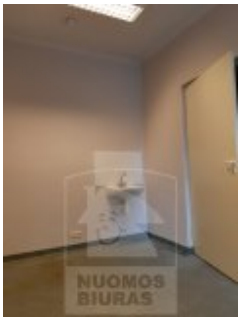
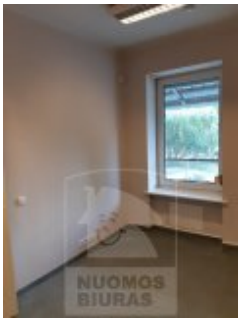

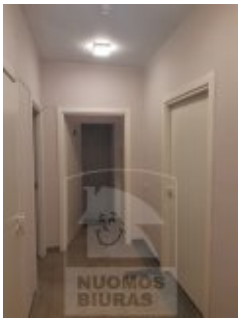
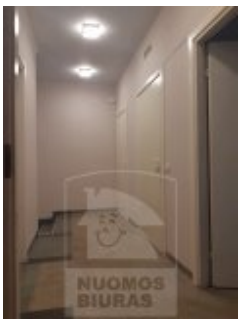

UAB Nuomos biuras

Gyvenamųjų patalpų skyrius:
Tel. 2791268, 865046996
admin@nuomosbiuras.lt,
Pylimo g. 13/1-3A, LT-01118, Vilnius

Verslo patalpų skyrius:
Tel. 2335577, 865266888
info@nuomosbiuras.lt
Kareivių g. 19-198, LT-09133, Vilnius